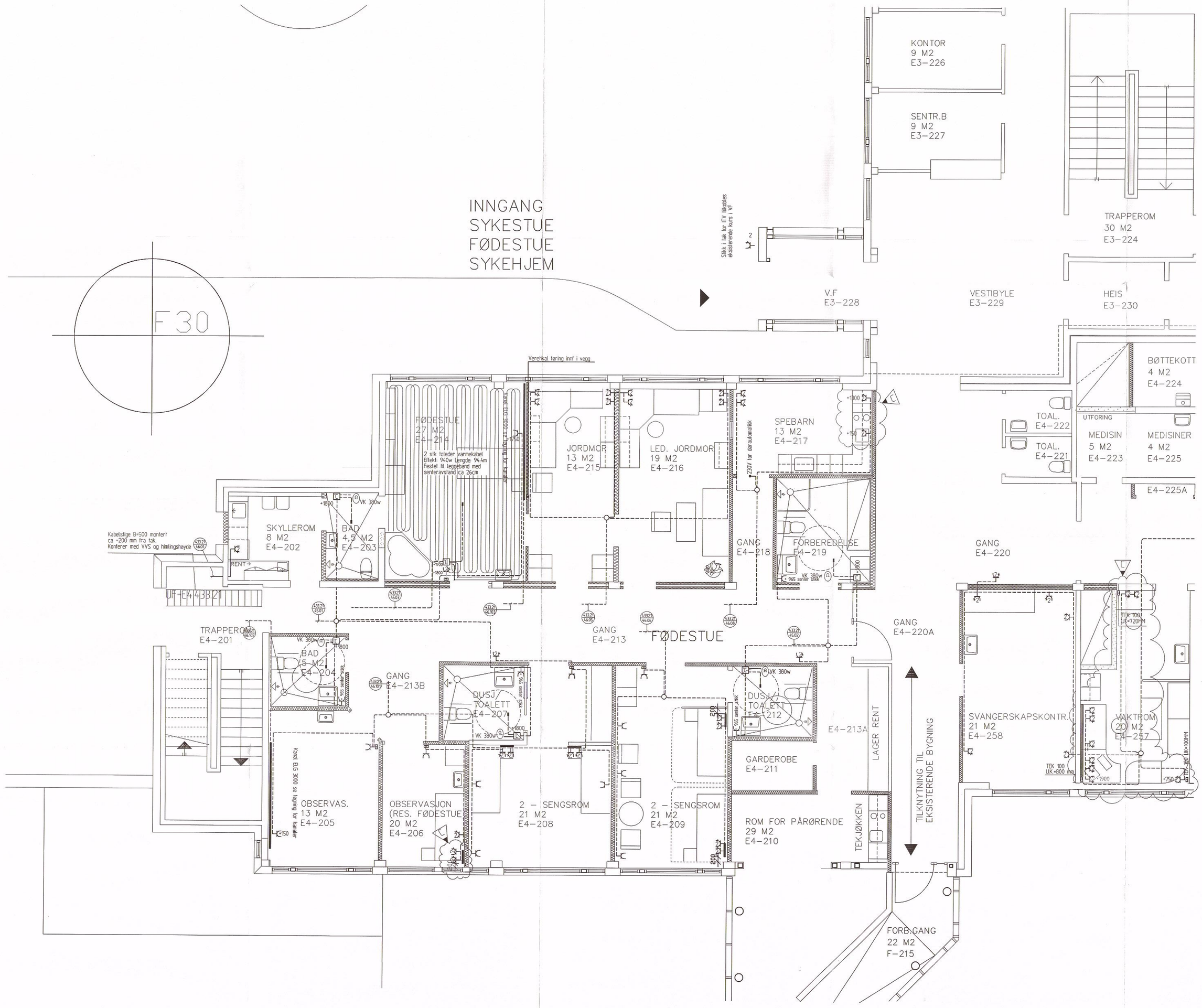

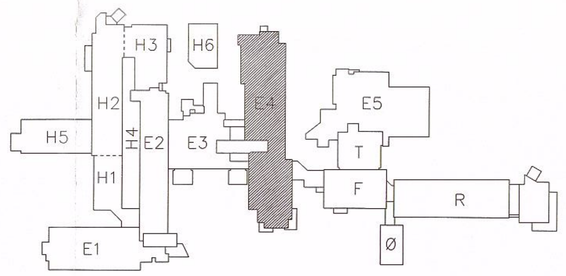

ARBEIDSTEGNING

REV. INDEX	ANT.	ENDRINGEN GJELDER	SIGN	DATO
C		ROM NR 206, 217, 257	RH	02.09.1999
B		VARMEKABEL ROM E4-214	PJ	12.08.1999
A		ARBEIDSTEGNING	RH	02.06.1999

ALTA HELSESENTER

ALTA KOMMUNE

Dato	Konstr./Tegnet	Entreprise	Målestokk
29.01.99	IF	E4.03	1:50
Erstatning for:		Saksbehandler RH	

ICG
IntroCarnuit Group ASA
Strømsveien 287
Postboks 6 Strømmen 2040
NORWAY
Tlf: +47 64 84 00
Fax: +47 64 84 99

TEKNISK / VARME
BYGG E4
1ETASJE

Tegninger nr.: E4.301.221

Revisjon: C

Filnavn: E4301221DWG

Beregning:

107045